

## **INFORME MENSUAL DEL SECTOR YERBATERO/ DICIEMBRE 2011**

Los datos estadísticos registrados por el Instituto Nacional de la Yerba Mate (INYM) revelan que durante el mes de diciembre del año 2011 el volumen de yerba mate elaborada a salida de molino alcanzó los 18.084.458,38 kilos. Sumado a los meses anteriores **totalizó 248.003.813,78 kilos para el periodo enero - diciembre**. Cabe recordar que el movimiento de yerba mate a salida de molino es el indicador más cercano al comportamiento de la yerba mate en góndola, ya que incluye tanto el volumen que se envía a los centros de distribución de las firmas yerbateras como a las compras efectuadas por los mayoristas, hipermercados y supermercados.

### **Yerba mate a salida de molinos (\*)**

Movimiento mensual

	<b>2007 (kilos)</b>	<b>2008 (kilos)</b>	<b>2009 (kilos)</b>	<b>2010 (kilos)</b>	<b>2011 (kilos)</b>
enero	17.880.030,14	17.381.948,70	19.078.066,01	18.069.147,87	19.160.772,86
febrero	17.289.282,48	19.516.495,66	18.788.451,26	19.462.319,24	19.493.869,20
marzo	20.270.965,78	17.848.886,44	21.056.253,65	24.025.889,92	21.105.808,79
abril	18.309.944,48	24.397.286,10	19.588.014,46	21.036.553,66	21.268.028,17
mayo	22.279.226,21	23.097.442,98	19.739.690,82	21.755.006,27	22.085.012,13
junio	21.207.881,62	19.246.630,33	21.349.513,67	22.359.946,38	21.571.595,07
julio	21.423.861,94	21.903.458,08	23.835.702,23	22.278.848,84	21.426.233,54
agosto	22.249.040,54	20.190.431,88	21.857.813,12	21.422.546,82	22.445.764,38
septiembre	19.805.716,44	17.274.442,24	22.293.735,40	19.462.312,41	20.608.875,24
octubre	20.478.843,82	18.189.589,10	21.562.712,58	20.123.627,92	20.752.607,81
noviembre	19.055.957,47	16.713.199,06	18.718.966,02	20.823.095,82	20.000.788,21
diciembre	15.441.919,85	17.188.562,36	18.320.057,01	19.829.728,62	18.084.458,38
<b>TOTAL</b>	<b>235.692.670,76</b>	<b>232.948.372,94</b>	<b>246.188.976,22</b>	<b>250.649.023,77</b>	<b>248.003.813,78</b>

(\*) Incluye yerba mate envasada estampillada / Yerba mate con destino al mercado interno para venta al público sin estampillas (soluble, saquitos, etc).

## Yerba mate a salida de molino - Mercado interno

### Evolución anual

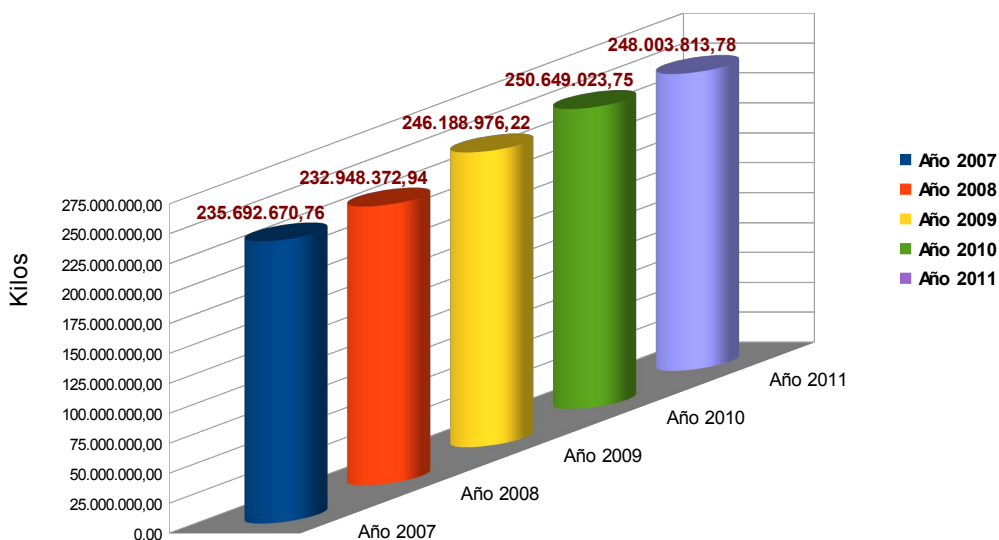

## Yerba mate a salida de molino

### Comparativo mes de diciembre (en kgs)

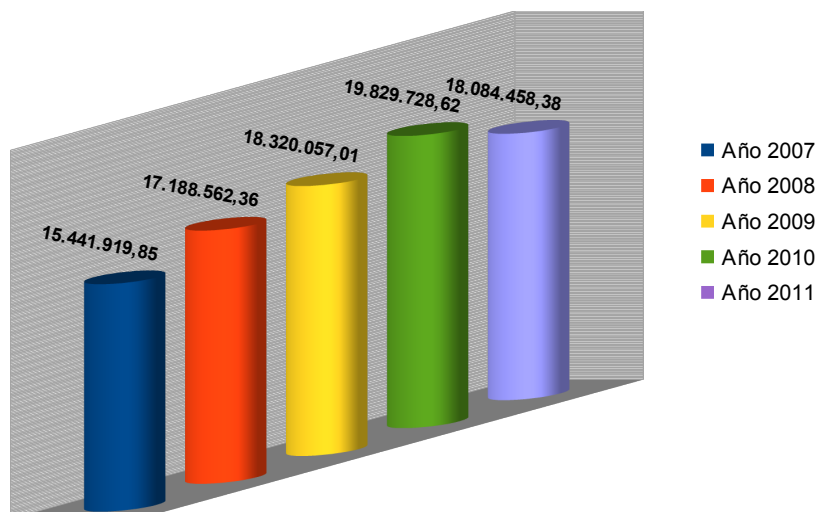

## Formatos de venta

En cuanto a los formatos, los envases de medio kilo mantienen la preferencia de los consumidores. Los registros indican que durante el periodo enero – diciembre del año pasado los paquetes de medio kilo representaron el 56,85% de las ventas (siempre a salida de molino). Con el 33,60% se ubicaron los paquetes de un kilo; con el 4,47% los envases de dos kilos y con el 1,17 % los de cuarto kilo. En el ítem “otros formatos” se inscribió el 1,50%, mientras que el 2,41% correspondió al rubro “sin estampillas”.

### Formatos yerba mate a salida de molino

Periodo enero - diciembre 2011

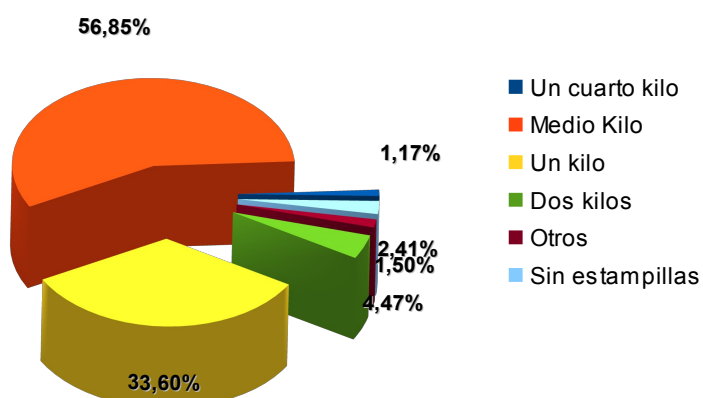

### Salida de molinos por formatos

Evolución anual

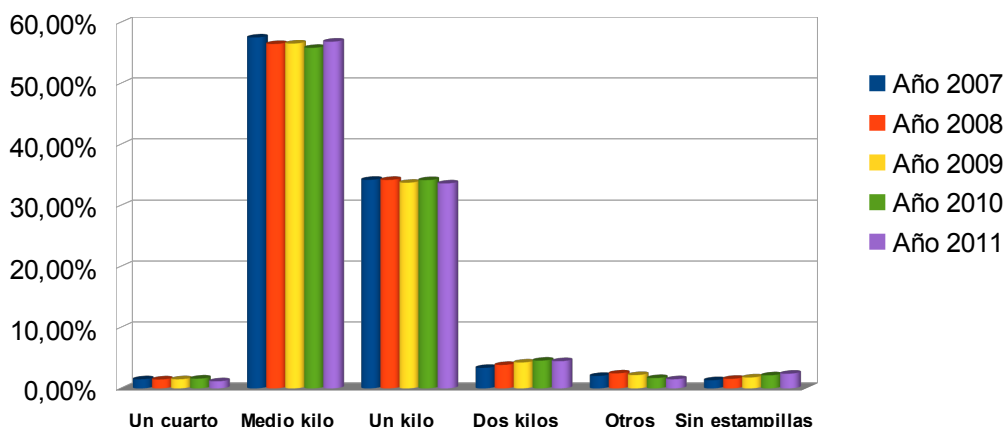

## Avance de cosecha

El ingreso de materia prima a los establecimientos de secanza permite observar el avance de la cosecha en la región productora. Los datos indican que entre los meses enero y diciembre del 2011 fueron procesados **684.763.933, 39 kilos de hoja verde**.

PERIODO	ZONA CENTRO	ZONA NOROESTE	ZONA NORESTE	ZONA OESTE	ZONA SUR	ZONA CORRIENTES	TOTAL
enero-2011	6.298.488,00 kg	1.564.556,67 kg	2.426.636,00 kg	1.374.110,00 kg	3.478.173,00 kg	5.993.295,00 kg	21.135.258,67 kg
febrero-2011	5.604.608,00 kg	1.045.874,00 kg	3.796.089,00 kg	1.896.103,00 kg	4.328.556,00 kg	5.821.660,00 kg	22.492.890,00 kg
marzo-2011	9.099.446,00 kg	3.470.832,00 kg	8.703.548,00 kg	2.503.476,00 kg	7.201.019,20 kg	6.570.904,00 kg	37.549.225,20 kg
abril-2011	20.841.899,00 kg	4.641.181,67 kg	14.652.623,00 kg	7.015.677,00 kg	8.499.841,00 kg	10.714.751,00 kg	66.365.972,67 kg
mayo-2011	41.054.012,00 kg	8.896.891,00 kg	24.322.237,00 kg	13.366.297,03 kg	10.576.589,50 kg	14.155.295,00 kg	112.371.321,53 kg
junio-2011	36.468.924,00 kg	7.024.602,33 kg	20.145.719,00 kg	11.228.553,00 kg	7.771.065,80 kg	13.582.093,00 kg	96.220.957,13 kg
julio-2011	39.637.125,00 kg	9.181.329,00 kg	22.605.250,00 kg	13.080.203,99 kg	9.190.464,80 kg	14.661.084,00 kg	108.355.456,79 kg
agosto-2011	35.506.514,00 kg	8.684.257,00 kg	19.813.352,00 kg	13.607.772,00 kg	12.639.924,40 kg	16.593.240,00 kg	106.845.059,40 kg
septiembre-2011	27.934.504,00 kg	7.653.992,00 kg	11.121.261,00 kg	8.877.226,00 kg	10.697.372,00 kg	13.988.169,00 kg	80.272.524,00 kg
octubre-2011	492.995,00 kg	0,00 kg	0,00 kg	0,00 kg	0,00 kg	0,00 kg	492.995,00 kg
noviembre-2011	947.719,00 kg	0,00 kg	102.400,00 kg	0,00 kg	0,00 kg	0,00 kg	1.050.119,00 kg
diciembre-2011	8.047.513,00 kg	2.672.961,00 kg	6.220.400,00 kg	2.291.589,00 kg	5.746.378,00 kg	6.633.313,00 kg	31.612.154,00 kg
<b>TOTAL ANUAL</b>	<b>231.933.747,00 kg</b>	<b>54.836.476,67 kg</b>	<b>133.909.515,00 kg</b>	<b>75.241.007,02 kg</b>	<b>80.129.383,70 kg</b>	<b>108.713.804,00 kg</b>	<b>684.763.933,39 kg</b>

## Zona Productora de Yerba Mate

### - Regiones

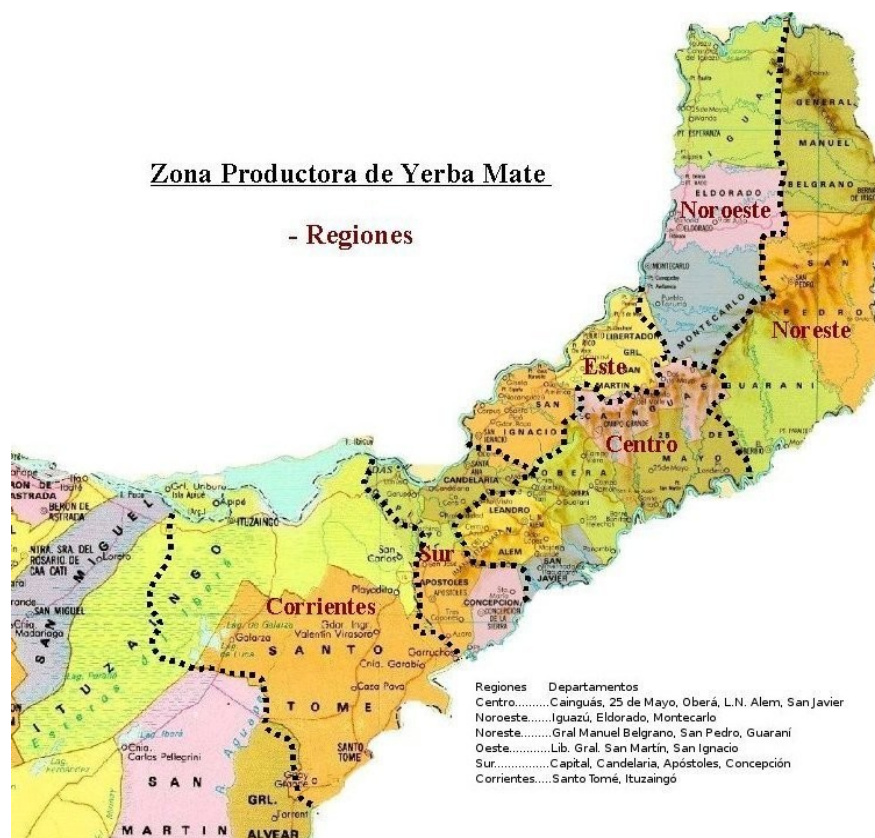

### INGRESO DE HOJA VERDE A SECADEROS (Movimiento mensual)

2007 (kilos)	2008 (kilos)	2009 (kilos)	2010 (kilos)	2011 (kilos)
15.609.671,60	24.233.110,00	12.241.183,00	22.529.626,00	21.135.258,67
21.783.493,00	35.549.236,00	17.328.850,00	25.827.787,00	22.492.890,00
41.533.837,00	42.156.180,40	41.176.988,00	46.089.618,60	37.549.225,20
42.152.247,00	70.711.480,00	63.005.120,00	68.832.728,20	66.365.972,67
78.041.106,33	89.528.995,00	82.190.851,00	87.426.306,00	112.371.321,53
99.097.301,57	92.353.935,00	100.879.826,00	118.771.457,10	96.220.957,13
112.019.234,00	116.799.010,00	120.232.171,90	107.657.019,00	108.355.456,79
132.269.278,28	103.730.403,00	110.665.131,21	126.099.564,00	106.845.059,40
107.900.415,00	90.628.728,00	80.980.512,21	89.077.439,32	80.272.524,00
1.114.642,00	551.946,00	667.780,00	442.294,00	492.995,00
243.872,00	206.032,00	671.246,00	640.842,00	1.050.119,00
25.695.497,00	13.144.032,00	22.814.262,12	27.263.520,00	31.612.154,00
<b>677.460.594,78</b>	<b>679.593.087,40</b>	<b>652.853.921,44</b>	<b>720.658.201,22</b>	<b>684.763.933,39</b>

### Stock de yerba mate canchada y de yerba mate molida

Otros indicadores que permiten observar el movimiento de la actividad yerbatera son los stocks existentes de yerba mate canchada y de yerba mate molida.

Para el primer caso se observan tres variantes: el stock de canchada en secaderos, en molinos y en poder de otros operadores. Los datos refieren que en diciembre del 2.011 existía en secaderos un stock de **59.970.384, 08 kilos** de canchada, mientras que los molinos contaban con un stock de **113.125.501, 25 kilos** de canchada. El stock de canchada en poder de otros operadores era de **4.261.407, 78 kilos** y, en cuanto a la yerba mate molida, al mes de diciembre la industria mantenía un stock de **11.827.495, 07 kilos**.

	Canchada molinos	Canchada secaderos	Canch. Otros operadores	Molida en molinos
A dic 2011	113.125.501,25	59.970.384,08	4.261.407,78	11.827.495,07
A dic 2010	116.881.501,19	67.334.307,88	2.924.818,38	13.548.834,36
A dic 2009	113.465.107,40	59.366.447,78	18.414.363,26	11.970.369,65
A dic 2008	131.843.994,47	69.450.280,99	14.823.442,54	11.848.748,23
A dic 2007	132.281.424,87	81.070.214,43	6.109.691,14	11.160.657,87